

## INFORMAZIONI PERSONALI

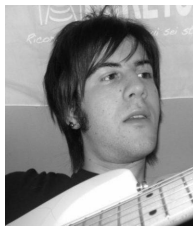

## Rivera Garcia Andres

 Via B. Colleoni 50, 63074 San Benedetto del Tronto (Italia)

 392 1328432

 dott.riveragarciaandres@gmail.com

 Skype brujahinside

**Sesso** Maschile | **Data di nascita** 04/09/1986 | **Nazionalità** Italiana

ESPERIENZA  
PROFESSIONALE

01/10/2015–alla data attuale

**Psicologo Clinico**

Centro "Eidos Academy", San Benedetto del Tronto (Italia)

- Colloqui preliminari
- Direzione della cura dei pazienti
- Diagnosi
- Trattamento dei disturbi psicologici (vis a vis e tramite videoconferenza)
- Consulenza tecnica di parte

01/11/2019–31/01/2020

**Psicologo**

Area Vasta 5 - U.O. P.E.A.S. Dipartimento Prevenzione, Ascoli Piceno (Italia)

- Peer Education con studenti delle classi superiori e medie per la sensibilizzazione e formazione circa le seguenti tematiche:

- Infezioni Sessualmente Trasmissibili
- Contracezione
- Alcol
- Fumo di tabacco
- Alimentazione
- Movimento

12/10/2018–30/06/2019

**Operatore**

AMA AQUILONE - Casa Augusto Agostini, Spinetoli (Italia)

- Valutazione psico educativa del minore;
- Supporto alla genitorialità;
- Valutazione del programma educativo genitoriale;
- Gestione PEI Minori;
- Colloqui di supporto e orientamento individuali;
- Conduzione e supporto di colloqui di gruppo;
- Somministrazione e lettura di test psicodiagnostici;

11/06/2018–11/10/2018

**Operatore**

AMA AQUILONE - Centro Orientamento Diagnosi e Disintossicazione "Cassa la Bussola", Castel di Lama (Italia)

- Colloqui di supporto e orientamento individuali;

- Conduzione e supporto di colloqui di gruppo;
- Somministrazione e lettura di test psicodiagnostici;

**05/02/2018–09/06/2018** **Educatore/Psicologo**

Hope Onlus, Milano (Italia)

- Progetto nelle scuole delle aree colpite dal sisma (Acquasanta Terme, Venarotta, Roccafluvione, Arquata del Tronto) per l'elaborazione del trauma e la resilienza.
- Svolgimento di laboratori ludico-creativi per l'esplorazione delle seguenti dimensioni: identità, relazione, natura e territorio, memoria, sogni e futuro.

**19/12/2016–10/06/2018** **Operatore**

Fondazione "L'albero della Vita Onlus", Milano (Italia)

- Interventi inerenti all'emergenza sisma
- Laboratori creativi per minori volti all'elaborazione del vissuto emotivo
- Sportello d'ascolto psicologico per le famiglie dei minori

**06/06/2016–24/12/2016** **Psicologo**

Associazione Amelia

Via Carducci 6, 63074 San Benedetto del Tronto (Italia)

<http://www.associazioneamelia.com/>

- Primi colloqui, raccolta anamnestica e diagnosi;
- Colloqui individuali con utenti in affidamento post detenzione;
- Gestione di gruppi monotematici di auto aiuto;

**Attività o settore** Sanità e assistenza sociale**26/06/2017–01/07/2017** **Psicologo**

Hope Onlus, San Severino Marche (Italia)

- Tutor Senior responsabile di un gruppo di ragazzi presenti ad un summer camp per il lavoro sul trauma post sisma;
- Valutazione di eventuali problematiche del singolo individuo e segnalazione;
- Responsabilità sul corretto svolgimento del programma giornaliero degli utenti affidati.

**11/11/2015–10/02/2016** **Insegnante Doposcuola**

Cooperativa "Veritatis Splendor", San Benedetto del Tronto (Italia)

- Assistenza per lo svolgimento di attività didattiche pomeridiane ad utenti con problematiche psicologiche certificate e non come ADHD, insufficienza mentale lieve ecc...

**10/01/2015–15/08/2015** **Psicologo**

Associazione "Insieme Onlus", San Benedetto del Tronto (Italia)

- Gestione gruppi di auto mutuo aiuto a soggetti con disturbi di ansia e attacchi di panico;
- Servizio di consulenza e supervisione;

**03/2015–07/2015** **Educatore**

Comunità "Genitori a Vita", Montalto delle Marche (Italia)

- Assistenza ai servizi quotidiani degli utenti;

- Supporto educativo e stesura progetti per conto dell'amministrazione;

11/2014–05/2015

### Assistente Sanitario

Cooss Marche, San Benedetto del Tronto (Italia)

<http://www.cooss.it/it/>

- Assistenza scolastica per utenti con disturbo dello spettro autistico o ADHD;
- Assistenza domiciliare per soggetti con insufficienza mentale o disturbi di tipo psichiatrico;

## ISTRUZIONE E FORMAZIONE

---

01/01/2019–alla data attuale

### Psicoterapeuta in formazione

I.R.P.A. (Istituto di Ricerca di Psicoanalisi Applicata), Grottammare (Italia)

26/04/2018–02/07/2019

### Corso Specialistico Annuale in Psicodiagnostica in ambito Clinico e Giuridico-Peritale

Psicogiuridico, Napoli (Italia)

#### - Test Grafici:

- Test del disegno della figura umana
- Test del disegno della famiglia
- Test del disegno dell'albero
- Test del disegno dello spazio di vita familiare

#### - MMPI-2

- W.A.I.S.-R, W.A.I.S.-IV, E.N.B.

- Test di Rorschach (Metodo scuola romana)

08/10/2016–09/10/2016

### Attestato di qualifica corso professionale in criminologia: tecniche di interrogatorio e rilevazione della menzogna

IGEA Centro Promozione Salute, Pescara (Italia)

[www.igeacps.it](http://www.igeacps.it)

Rilevazione della menzogna in fase di interrogatorio o intervista secondo gli studi di Paul Ekman:

- Micro e macro espressioni facciali;
- Linguaggio corporeo;
- Tono di voce ed espressività;
- Conduzione di interrogatori in ambito criminale;
- Setting della stanza dell'interrogatorio;
- Psicologia criminale;

04/03/2015–06/07/2015

### Corso di formazione in psicologia delle cure primarie

International Society of Psychology, Roma (Italia)

- Il ruolo dello Psicologo nei servizi di primary care;
- Tipologie di problematiche del paziente nell'ambito delle cure primarie;
- Stigmatizzazioni e resistenze;
- Relazione Medico-Psicologo;
- Conoscenza degli effetti dei farmaci;
- Uso del DSM-V;
- Uso dei test psicologici;

- Test di valutazione rapida per i "Big Five Psychological Disorders";
- Strumenti di valutazione per l'ansia, la depressione e l'abuso di sostanze;

02/03/2011–23/09/2013

**Dottore in Psicologia Clinica e della Salute**

Università degli Studi G. d'Annunzio di Chieti-Pescara, Chieti (Italia)

- conoscenze di base della storia della psicologia clinica, della psicopatologia e della psicoterapia;
- conoscenze delle forme di disagio nelle diverse fasi del ciclo di vita, nonché delle reazioni di adattamento (coping in situazione di crisi psicologica);
- trattamento dell'organizzazione psicologica, individuale e di gruppo, nei suoi aspetti problematici nonché delle sue risultanze interpersonali (familiari e di gruppo), sociali e psicosomatiche;
- saper comunicare adeguatamente con utenti-clienti-pazienti, nelle diverse fasi degli interventi, con riferimento alle dimensioni istituzionali, socioculturali e di genere;
- conoscenze di base relative ai principi di neuro psicofarmacologia, all'uso/abuso di sostanze, con particolare riferimento alle problematiche alcool correlate;
- saper valutare ed identificare le diverse forme di trattamento preventivo, terapeutico e riabilitativo;
- sviluppare competenze inerenti a interventi educativi, preventivi, riabilitativi e terapeutici nella relazione di aiuto, nelle diverse forme di disagio e disabilità dell'intero ciclo di vita.

04/10/2007–28/02/2011

**Dottore in Scienze Psicologiche**

Università degli Studi G. d'Annunzio di Chieti-Pescara, Chieti (Italia)

- l'acquisizione dei fondamenti teorici del sapere psicologico, sviluppati nei settori di base della psicologia generale, dello sviluppo e sociale, della psicobiologia e della psicomètria;
- l'acquisizione delle nozioni caratterizzanti ciascun settore della psicologia, connesse sia agli avanzamenti nei settori di base che alle conoscenze degli aspetti applicativi negli ambiti della psicologia del lavoro, della psicologia dinamica e della psicologia clinica;
- un adeguato inquadramento delle conoscenze psicologiche nel contesto delle scienze naturali, umane e sociali;
- il padroneggiamento degli elementi fondamentali delle tecniche di ricerca sperimentale, di osservazione del comportamento e di analisi statistica dei dati psicologici, nonché delle basi delle metodologie di indagine e di intervento;- l'acquisizione della capacità di affrontare in modo critico le problematiche connesse agli oggetti di studio della psicologia e di comunicare efficacemente le proprie riflessioni al riguardo.

**COMPETENZE PERSONALI**

Lingua madre italiano

Lingue straniere

inglese  
spagnolo

COMPRESIONE		PARLATO		PRODUZIONE SCRITTA
Ascolto	Lettura	Interazione	Produzione orale	
B2	C1	B1	C1	C1
B1	A2	B1	B1	A2

Livelli: A1 e A2: Utente base - B1 e B2: Utente autonomo - C1 e C2: Utente avanzato  
 Quadro Comune Europeo di Riferimento delle Lingue - Scheda per l'autovalutazione

Competenze digitali

AUTOVALUTAZIONE				
Elaborazione delle informazioni	Comunicazione	Creazione di Contenuti	Sicurezza	Risoluzione di problemi
Utente avanzato	Utente avanzato	Utente base	Utente autonomo	Utente avanzato

Competenze digitali - Scheda per l'autovalutazione

Patente di guida B